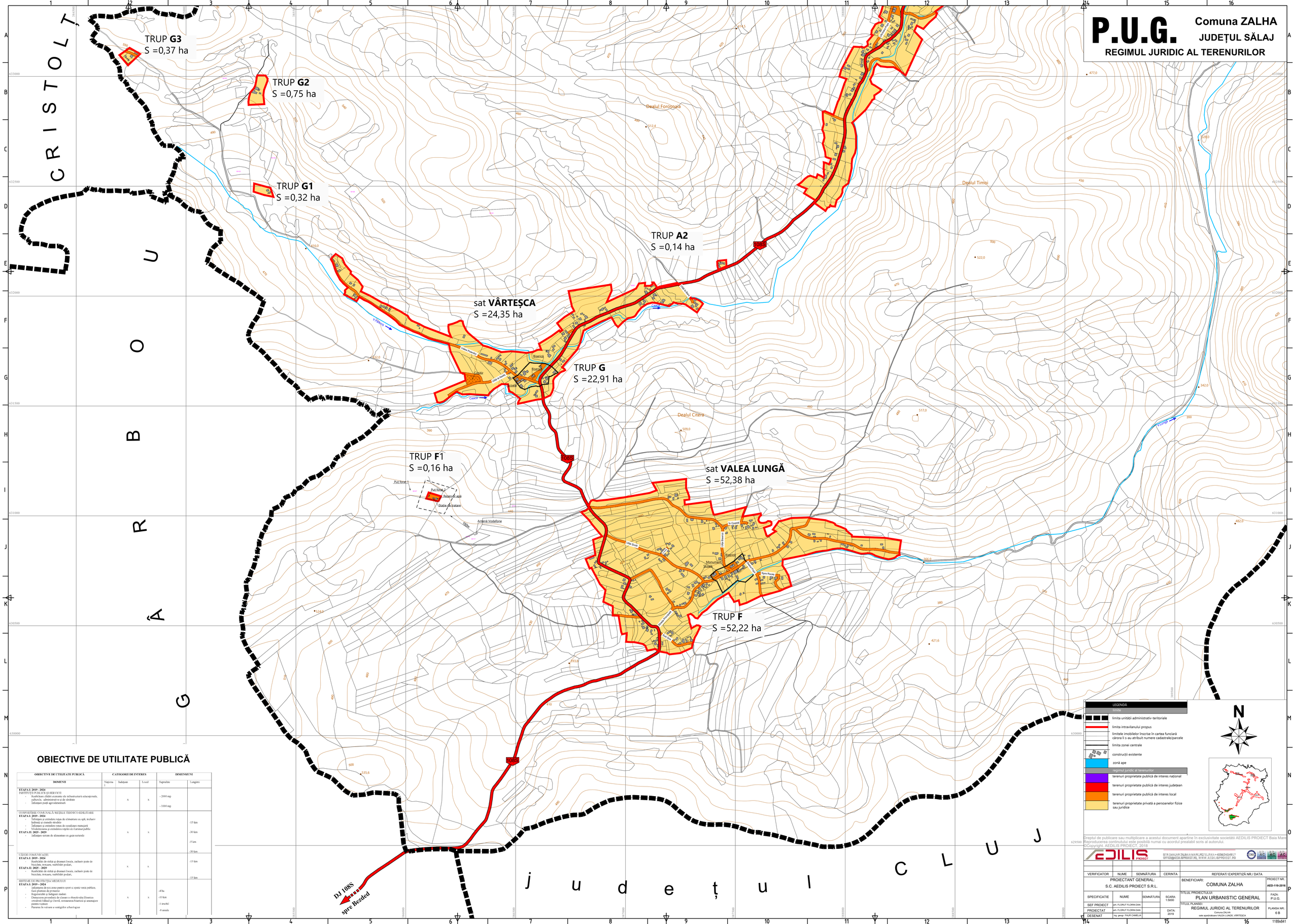

OBIECTIVE DE UTILITATE PUBLICĂ

OBIECTIVE DE UTILITATE PUBLICĂ	CATEGORII DE INTERES			DIMENSIUNI	
DOMENII	Naţional	Judeţean	Local	Suprafaţe	Lungimi
ETAPA I: 2019 - 2024 INSTITUŢII PUBLICE SI SERVICII: - Reabilitare clădiri existente ale infrastructurii educaţionale, culturale, administrative şi de sănătate - Înfiinţare poştă agroalimentară		x	x	- 2000 mp - 1000 mp	
GOSPODĂRIE COMUNALĂ REŢELE TEHNICO-EDILITARE **ETAPA I: 2019 - 2024** - Înfiinţare şi extindere reţea de alimentare cu apă, inclusiv hidrenţi şi cisterile stradale - Înfiinţare şi extindere reţea de canalizare menajeră - Modernizarea şi extinderea reţelei de iluminat public **ETAPA II: 2025 - 2029** - Înfiinţare sistem de alimentare cu gaze naturale		x	x		-15 km -30 km -5 km -30 km
CĂLEI DE COMUNICAŢIE **ETAPA I: 2019 - 2024** - Reabilitări de străzi şi drumuri locale, inclusiv poste de bicicletă, trotuare, reabilitări poduri, **ETAPA II: 2025 - 2029** - Reabilitări de străzi şi drumuri locale, inclusiv poste de bicicletă, trotuare, reabilitări poduri,		x	x		-15 km -15 km
SISTEME DE PROTECŢIA MEDIULUI **ETAPA I: 2019 - 2024** - Înfiinţarea de noi zone pentru sport şi spaţii verzi publice, fiaşi plantate de protecţie - Regularizaţii şi îndiguri maluri - Demarcarea procedurii de clasare a obiectivului Biserica ortodoxă Mihail şi Gavril, restaurarea bisericii şi amenajare pentru vizitare - Parcarea în valoare a vestigiilor arheologice		x	x	-4 ha -10 km -1 imobil -8 arcade	

Dreptul de publicare sau multiplicare a acestui document aparţine în exclusivitate societăţii AEDILIS PROIECT Baia Mare
Reproducerea conţinutului este posibilă numai cu acordul prealabil scris al autorului.
©Copyright. AEDILIS PROIECT, 2018

AEDILIS PROIECT
STR.1MAI,NR.26,BAIA MARE,RO TEL.FAX:+40362404917
OFFICE@AEDILISPROIECT.RO, WWW.AEDILISPROIECT.RO

VERIFICATOR	NUME	SEMNĂTURA	CERINTA	REFERAT/ EXPERTIZĂ NR./ DATA	
PROIECTANT GENERAL: S.C. AEDILIS PROIECT S.R.L.				BENEFICIARI: COMUNA ZALHA	PROIECT NR.: AED-119-2016
SPECIFICATIE	NUME	SEMNĂTURA	SCARA: 1:5000	TITLUL PROIECTULUI: PLAN URBANISTIC GENERAL	FAZA: P.U.G.
SEF PROIECT	arh. FLORUT FLORIN DAN			TITLUL PLANSEI: REGIMUL JURIDIC AL TERENURILOR Comuna ZALHA sate aparţinătoare VALEA LUNGĂ, VÂRTEȘCA	PLANSA NR.: 6 B
PROIECTAT	arh. FLORUT FLORIN DAN		DATA: 2019		
DESENAT	ing. geogr. FAUR CAMELIA				

1189x841